

SE-5 1000 ソフトウェア インストールガイド

ソフトウェアの入手方法

パッケージ添付の CD、もしくはダウンロードします。

www.se-5.com/SE-51000Software/SE-51000Setup.rar.exe

リンクをダブルクリックし、ソフトウェアをダウンロードすると、以下のような圧縮されたファイルが”ダウンロード”フォルダーに出来ます。

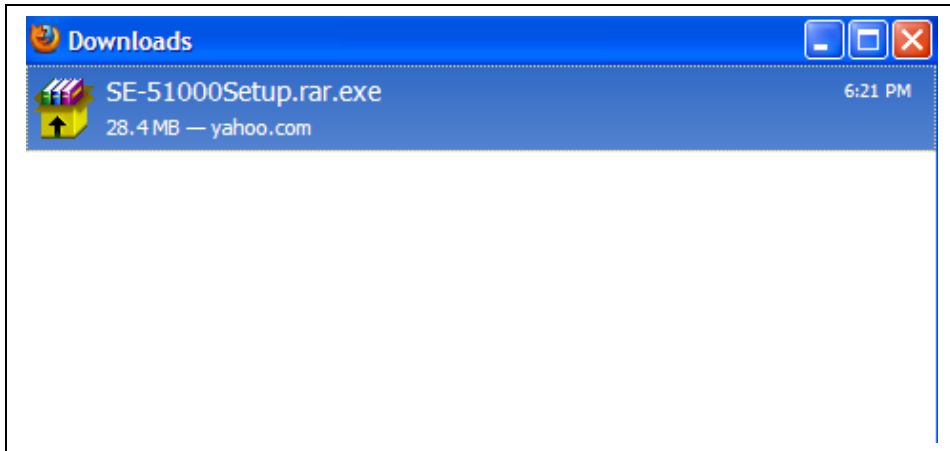

SE-51000Setup.rar.exe をクリックしましょう。

もし、以下のようなダイアログボックスが出ても、OK を押してください。

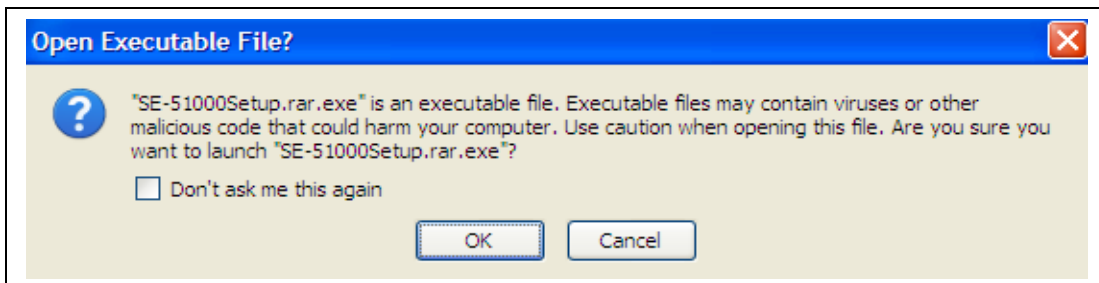

ひとつのファイルに取りこぼしがないように多くのファイルをまとめたものを「アーカイブファイル」といいます。WinRAR とは、まとめたファイルを再び元の多くのファイルに戻すためのプログラムです。

次のような画面が出てきたら、“Destination Folder”(展開先フォルダ)に注目してください。

これが展開先です。

パソコンに詳しい方は任意の場所に、よく知らない方は C:¥ と指定してください。

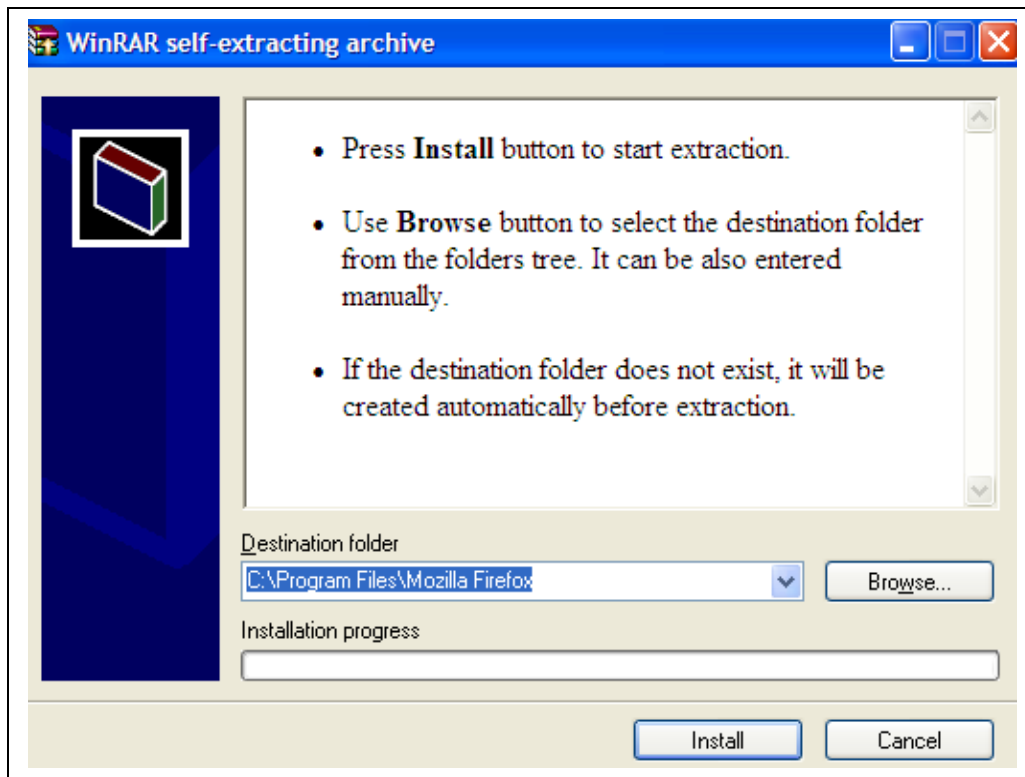

“Browse”ボタンで My Documents の下を指定したりすることもできます。

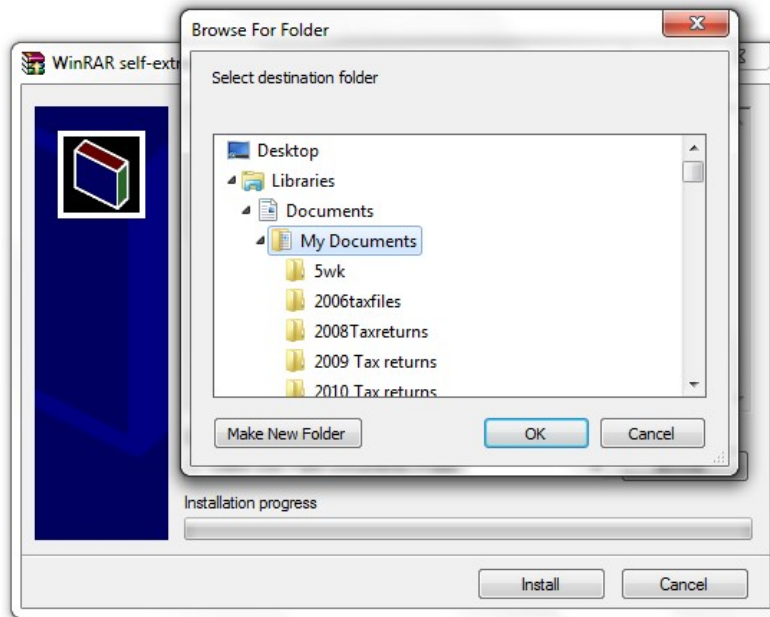

この例では、ユーザー Don Paris の Documents フォルダが指定されています。

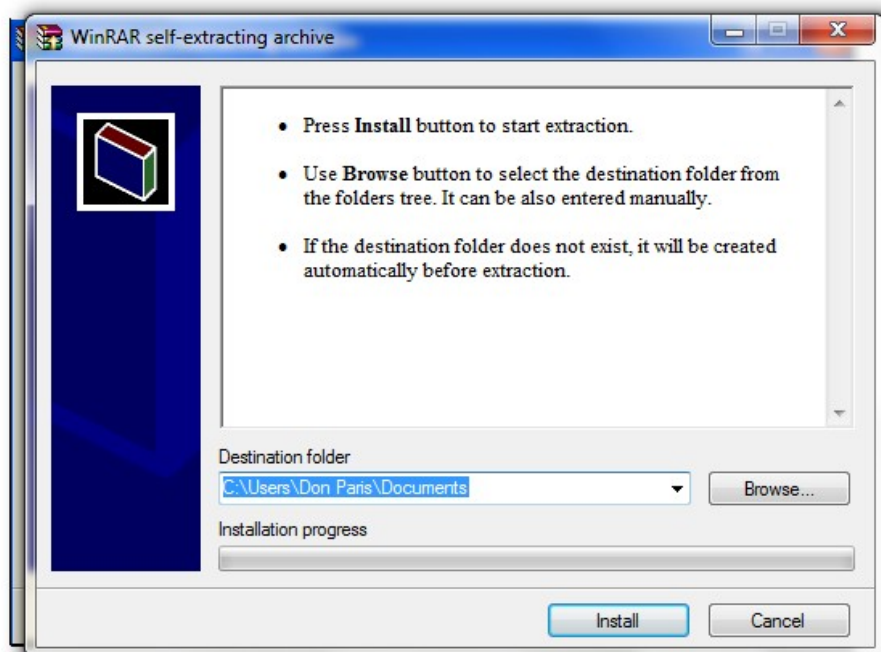

展開先が間違いないと思ったら **Install ボタン**を押してください。多くのファイルが展開された後、画面は閉じられます。
(Install と書いてありますが、ファイルを展開するだけです)

次に展開されたファイルを調べます。（ここでは先の例で

エクスプローラーのアイコンをダブルクリックして起動してください。



コンピューターの下、Cドライブを参照すると、展開されたSE-51000というフォルダーがあります。

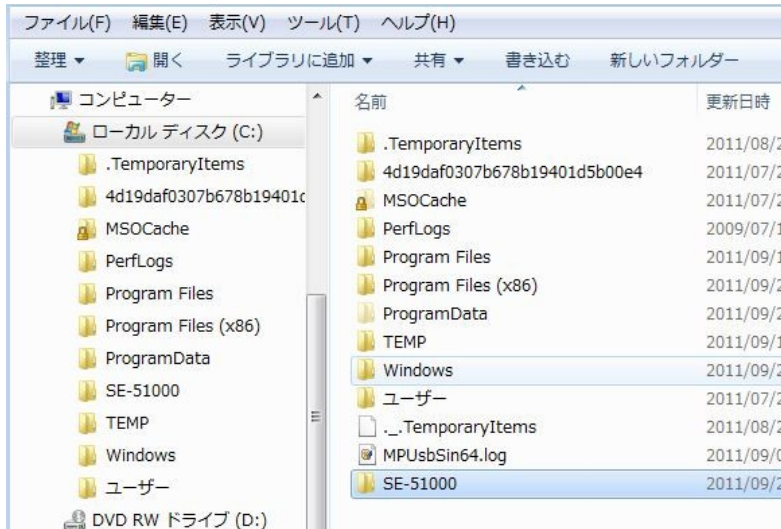

SE-51000 フォルダーを開きます。

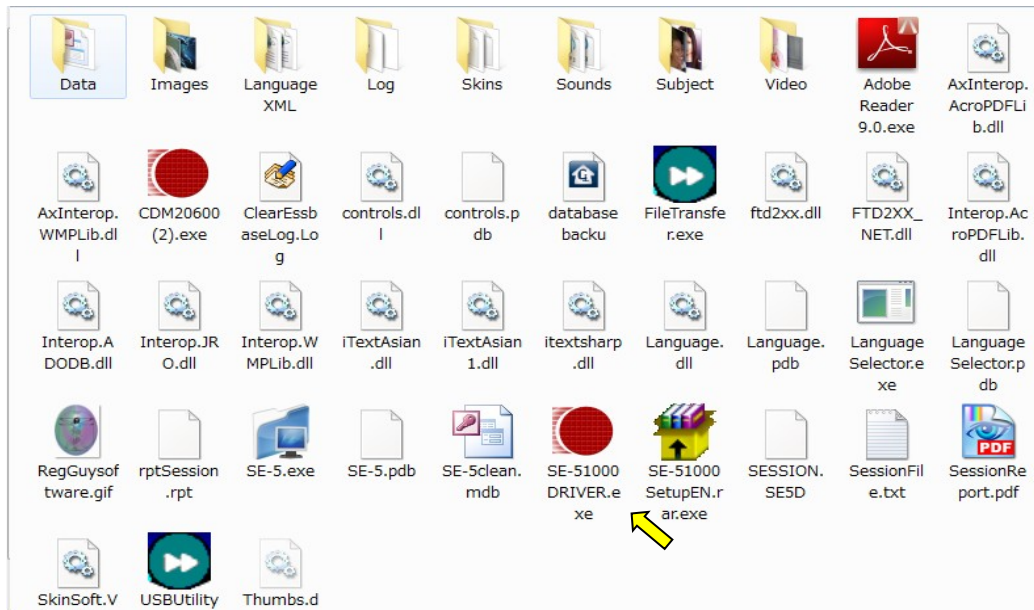

たくさんのファイルがありますが、その中でSE-51000Driver.exe というファイルがあります。これをダブルクリックして実行してください。USB 接続するためのドライバーが導入されます。白黒スクリーンが出ますが、なにもなくていいです。導入が終わると自動的に消えます。

使いやすいようにデスクトップにショートカット(このアイコンをクリックすると指定したプログラムが起動します) を作ります。
デスクトップのなにもないところで右クリックするとメニューが現れますから、そこで「新規作成」をクリックします。すると続いてサブメニューが開きますから「ショートカット」を選び、クリックします。

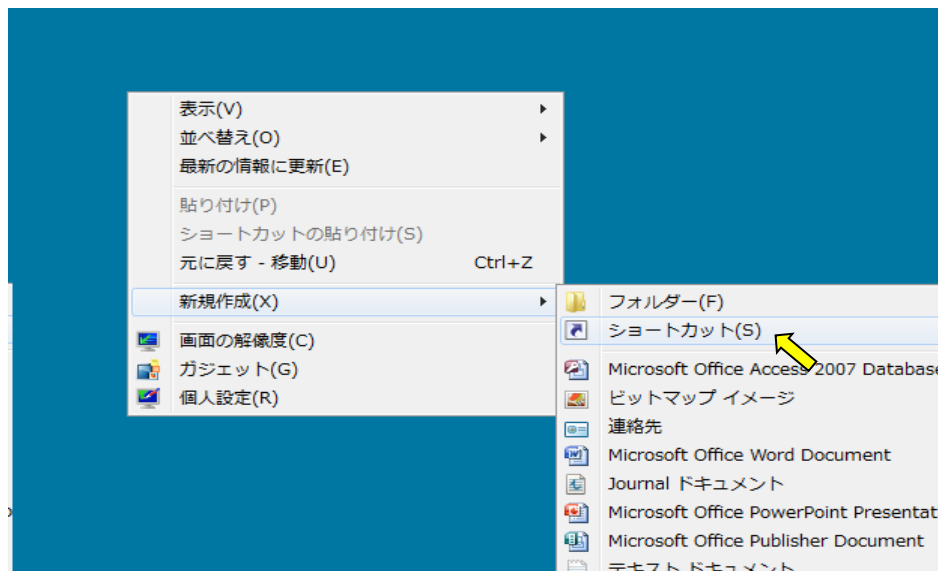

次のように場所を指定する画面が出ます。場所をキーボードから入力してもよいのですが、間違えないようにするためには「参照」ボタンを押し、先ほど作ったフォルダー(例えば：C:\SE-51000)を開き、SE-5.exe を指定します。

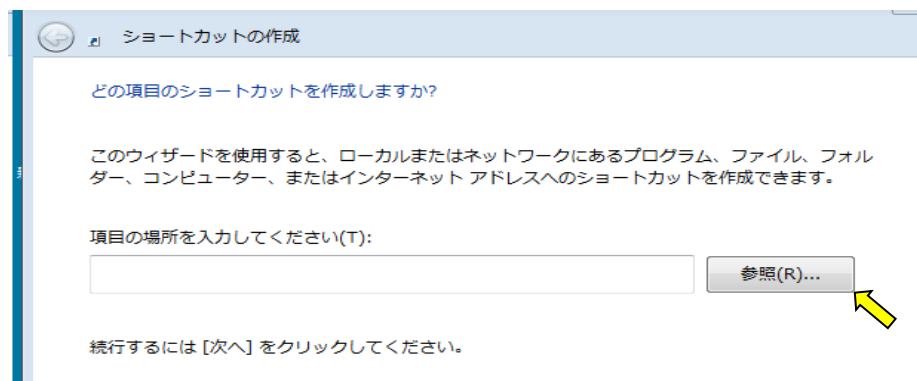

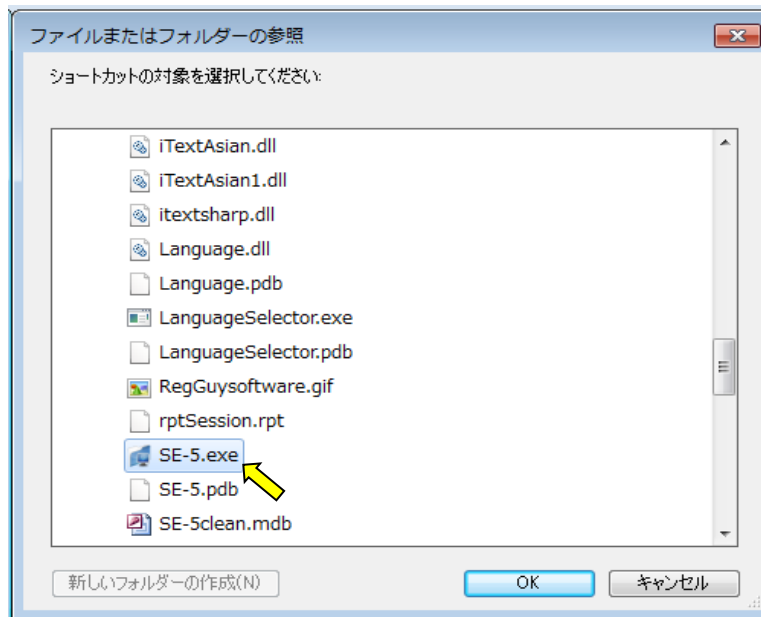

Ok を押すと、デスクトップ上に次のアイコンができています。



次回からは、これをクリックすれば素早く SE-5 プログラムを起動できます。

SE-5 1000 と PC の接続

SE-5 に AC アダプターが繋いであり、まだ電源スイッチが入っていないことを確認します。(PC の電源は入っているものとします)

注意：AC アダプターのケーブルにはふたつ結び目があります。これは経験的に測定の障害となる電磁的要素を防ぐ働きがあります。結び目を解かないようにしてください！

USB ケーブルは大きいコネクター側が PC、小さいコネクター側が SE-5 の背後に取り付けるようになっています。

ここまでで以下をご確認ください。

- PCは動いている
- SE-5にACアダプターは取り付けられており、アダプターはコンセントにしっかりささっている。しかし、SE-5の電源が入っていない
- SE-5とPCはUSBケーブルで接続されている
- SE-5のサンプル入力(セルといいます)にはなにも入っていない

ここでSE-5のON/OFFボタンで電源を入れます。

最初にSE-5のディスプレイには

CLEAR CELL . . . PLEASE WAIT

と出て、一瞬、白い色に反転した後、

PREPARING FOR USB DATA

と表示され、

WAITING FOR USB DATA . . .

Pcからのデータ待ちになります。

ここで、SE-5.exeのショートカットをダブルクリックしてソフトを起動します。

SE-5 1000のスクリーンが全画面に表示されるはずです。

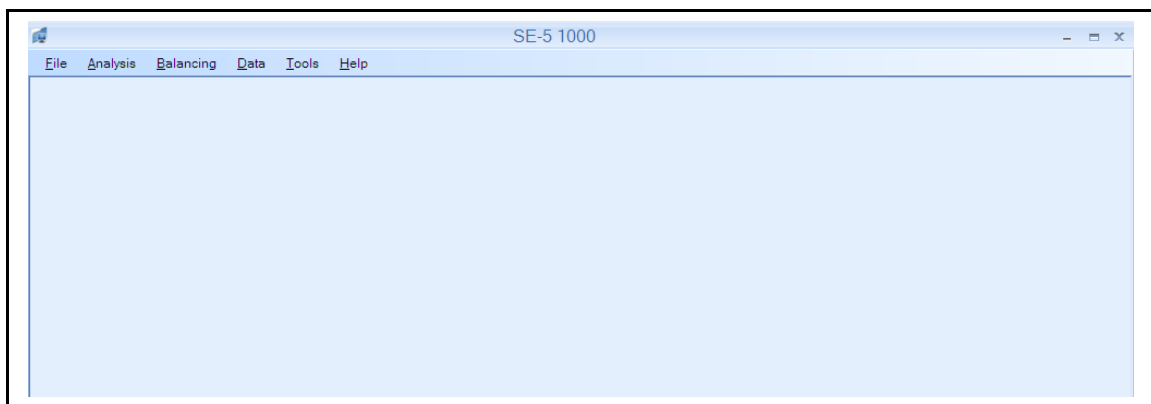

もし、SE-5が取り付けられていないと

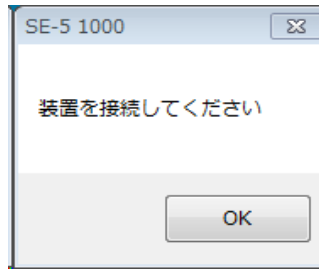

というメッセージが出て、PCソフトは起動しません。

以上で、SE-5 1000 のセットアップについての説明を終わります。